SERVICE CIVIQUE DATING

"VIENS T'INFORMER SUR LE SERVICE CIVIQUE : COMMENT TE RENDRE UTILE À LA SOCIÉTÉ EN ÉTANT INDEMNISÉ 610€ PAR MOIS".

Le Service Départemental à la Jeunesse, à l'engagement et au Sport du Var souhaite organiser un service civique dating pour faire la promotion de ce dispositif.

Seront présents les acteurs du service civique : UDV, Ligue de l'Enseignement, Unis Cité, Mission locale, CDOS,...

MERCREDI 13 DÉCEMBRE

14h-17h à la MDEIJ
3-7 rue de la glacière
83000 Toulon

TOMBOLA AVEC TIRAGE AU SORT À 16H30

SERVICE-CIVIQUE.GOUV.FR

LE PETIT TOUR DU SERVICE CIVIQUE

LE PETIT TOUR DU SERVICE CIVIQUE

SERVICE CIVIQUE DATING

"VIENS T'INFORMER SUR LE SERVICE CIVIQUE : COMMENT TE RENDRE UTILE À LA SOCIÉTÉ EN ÉTANT INDEMNISÉ 610€ PAR MOIS".

Le Service Départemental à la Jeunesse, à l'engagement et au Sport du Var souhaite organiser un service civique dating pour faire la promotion de ce dispositif.

Seront présents les acteurs du service civique : UDV, Ligue de l'Enseignement, Unis Cité, Mission locale, CDOS,...

MERCREDI 13 DÉCEMBRE

14h-17h à la MDEIJ
3-7 rue de la glacière
83000 Toulon

TOMBOLA AVEC TIRAGE AU SORT À 16H30
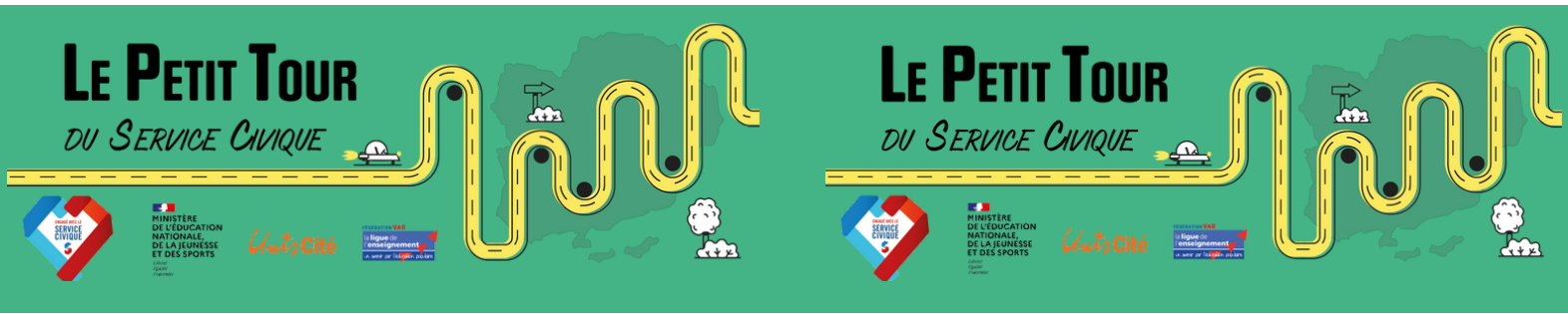
SERVICE-CIVIQUE.GOUV.FR